3Cinés robespierre

Du 2 décembre au 5 janvier

festival du roman noir et social



Le Crime de M. Lange
2 décembre à 19h30

ciné-jazz



Le Talentueux Mr Ripley
20 décembre à 14h30



3Cinés
robespierre

DU 2 DÉCEMBRE AU 5 JANVIER

QUI SOMMES-NOUS ?

Le cinéma municipal de Vitry vous accueille 365 jours par an dans ses 3 salles de 200, 120 et 52 places.
La programmation des 3 Cinés Robespierre est reconnue par le classement « art et essai » et les labels « jeune public », « patrimoine » et « recherche et découverte ». Les films d'actualité à caractère familial et à destination des enfants sont toujours très présents chaque semaine. Les films d'auteurs, les documentaires pointus, des coups de cœur plus inattendus ont aussi pleinement leur place.

ACCESSIBILITÉ

Tous les films peuvent bénéficier d'une amplification sonore sur simple demande à la caisse (casque ou branchement sur appareil auditif).
Certains films sont disponibles en VAST - Version originale Audio Sous-Titrée : une nouvelle expérience de la VO pour TOUS ! Écoutez les sous-titres audio de la VAST pour voir les films en VO sans avoir besoin de lire les sous-titres à l'écran. Il suffit d'avoir l'application gratuite MovieReading sur votre smartphone et vos écouteurs. VAST
Certains films sont accessibles en audiodescription pour les malvoyants et non-voyants. Un casque sans fil est prêté sur demande à l'accueil du cinéma 👁.
Certaines séances peuvent être proposées avec un sous-titrage spécifique pour les sourds et malentendants 🦻.

Attention, au moment où nous imprimons ce programme, nous n'avons pas toujours connaissance de toutes ces informations ; elles sont réactualisées sur notre site : 3cines.vitry94.fr

COURTS MÉTRAGES

- *Lilo & Scratch* (6'10) devant *Billie, à la croisée des mondes*
- *Houston Texas* de François Reichenbach (9'23) devant *Les Horizons disparus*
- *Foutaises* de Jean-Pierre Jeunet (7'33) devant *Il Faut brûler maman*
- *Merzak et l'armoise* de Sabine Allard & Marie-Jo Long (3'58) devant *Route algéricaine*

En couverture : visuel issu du film *Le Noël d'Ernest et Célestine*
Page d'édito : visuel issu du film *Rocky*
Page jeune public : visuel issu du film *Wildwood la prophétie de la forêt*
Page à l'affiche : visuel issu du film *La Vie est belle*

NUMÉRO RÉALISÉ PAR L'ÉQUIPE DES 3 CINÉS ROBESPIERRE • MAQUETTE CONÇUE PAR LA DIRECTION DE LA COMMUNICATION DE LA VILLE ET RÉALISÉE PAR PELLICAM+ • IMPRESSION GRENIER
PEFC 10-31-1544



VIVE LE CINÉMA !

MERCREDI 2 DÉCEMBRE, 19h30
Festival du roman noir et social : *Le Crime de M. Lange*

VENDREDI 4 DÉCEMBRE, 19h30
Ciné-club : *La Ruée vers l'or*

SAMEDI 5 DÉCEMBRE, 16h
Ciné-relax + goûter offert :
Billie à la croisée des mondes +6

LUNDI 7 DÉCEMBRE, 13h45
Un Après-midi au ciné : avant-première surprise

JEUDI 10 DÉCEMBRE, 20h15
Avant-première/Journée des Droits de l'Homme :
Le Voyage d'Ousman Umar

VENDREDI 11 DÉCEMBRE, 14h
Ciné-débat : *Chamboultout*

JEUDI 17 DÉCEMBRE, 16h
Les 100 ans du CMS : *Un Autre soin est possible*
séance offerte

DU 16 AU 22 DÉCEMBRE
Bicentenaire de la photographie :
La Famille Asada

VENDREDI 18 DÉCEMBRE, 14h
Bébés-bienvenus, séance jeunes parents :
Mariage au goût d'orange

DU 19 DÉCEMBRE AU 3 JANVIER
CINÉMA OFFERT AUX VITRIOTS DE MOINS DE 26 ANS

DIMANCHE 20 DÉCEMBRE, 14h30
Ciné-jazz : *Le Talentueux Mr Ripley* + Concert Ben Lopez Quartet et Cocktail

MARDI 5 JANVIER, 20h
Avant-première Coup de cœur surprise

À l'affiche de ce dernier programme de l'année, une kyrielle de films pour les jeunes publics, des tout-petits aux jeunes adultes ; deux avant-premières surprises ; des films en écho au Festival du Roman Noir et Social et aux 100 ans du Centre Municipal de Santé. Les anniversaires de films mythiques comme *La Ruée vers l'or* de Charlie Chaplin, *La Vie est belle* de Franck Capra et *Rocky* écrit par Sylvester Stallone. Votre désormais traditionnel Ciné-Jazz, avec concert, apéro et projection. Et un bicentenaire de la photographie, consacré en ce mois de fêtes à la photo de famille, avec un film très doux, sur la puissance des moments suspendus et la mémoire ineffaçable, *La Famille Asada*.

Le cinéma n'est toujours pas mort, comme le prévoyaient certains lors de la dernière grande crise qu'il a traversée pendant la pandémie. Nous sommes même très heureux et fiers de vous accueillir de plus en plus nombreuses et nombreux. La fréquentation est revenue à la hausse en 2026 et nous sommes ravis que vous le soyez aussi.

Ce mois-ci, nous projetterons un film centenaire, le truculent *La Ruée vers l'or* de Charlie Chaplin, où le rêve est souvent plus fort que la réalité. Pensez à venir avec vos enfants (le film – le préféré du cinéaste – fonctionnait très bien auprès d'eux, lors des séances d'École au cinéma que nous avons pu organiser). Autre chef d'œuvre, autre fable et conte de Noël, *La Vie est belle,* est aussi l'œuvre préférée de son réalisateur, mais n'a lui n'a que 80 ans. Le film est un véritable hymne au cinéma. Frank Capra nous dit à sa manière que la vie serait bien triste si le cinéma n'existait pas, si l'écran n'était pas là pour nous conter de belles histoires. Autre Ciné-rétro : le cultissime *Rocky,* qui fête ses 50 ans, reprogrammé en écho au film d'un des frères Farrelly, *I Play Rocky,* que nous aurons dès sa sortie nationale. Et aussi *1984* de Michael Radford avec John Hurt et Richard Burton. « *Le film refait surface dans un monde au bord du gouffre et, à bien des égards, offre une grille de lecture plus que jamais indispensable au décryptage de notre présent si tourmenté.* » *(So Film).* Un autre film (de 2020) nous paraissait important à reprogrammer aujourd'hui, *Un Pays qui se tient sage :* « *En faisant du cinéma l'écrin d'images aussi brutes que dévastatrices, David Dufresne leur redonne un impact terrible, qu'il accompagne d'un discours articulé et brillant sur l'urgence de la réflexion citoyenne qui découle de la crise actuelle du maintien de l'ordre à la française. Cinématographiquement puissant et intellectuellement salvateur.* » *Écran large*

Rassurez-vous, il y aura aussi des films de l'actualité : du plus beau film de Christophe Honoré ou du virtuose James Gray à *Godzilla Minus Zero* ou *Dune 1, 2* et *3*. Si vous partez, empruntez plutôt la *Route algéricaine* et mettez un peu de *Fioul dans les artères*. Le grand écran sera aussi et surtout réservé aux plus petits avec les plus beaux des films de fin d'année, quel que soit l'âge des enfants.

Et cette année encore, le cinéma sera offert aux jeunes vitriots de moins de 26 ans par la ville de Vitry. Nous espérons vous y accueillir nombreuses et nombreux.

Belles séances aux 3 Cinés et belles fêtes !
L'équipe du cinéma

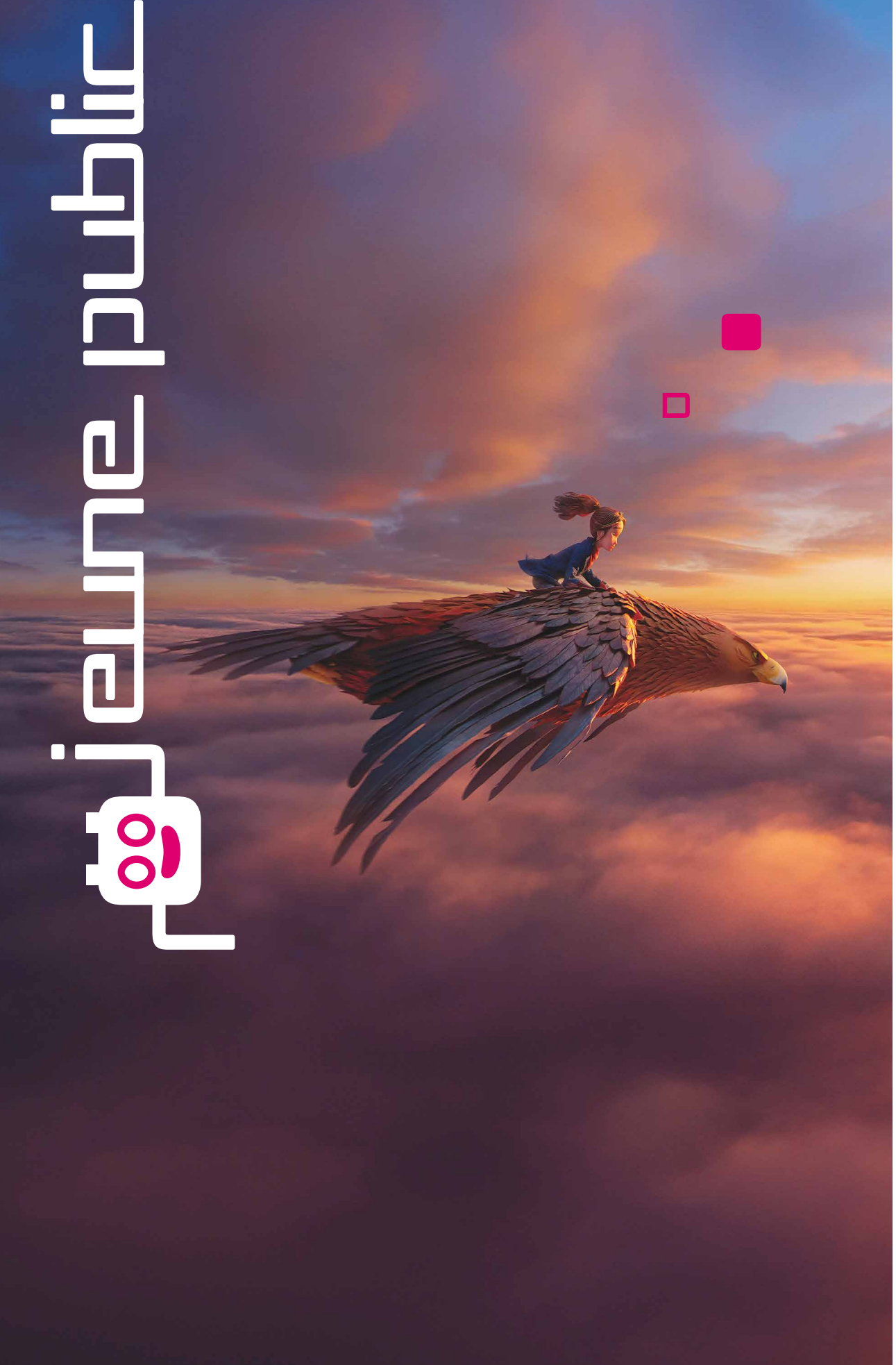

Séances rebelotes

DU 2 AU 6 DÉCEMBRE

GRUFFALO, DE PÈRE EN FILS +3

De Jakob Schuh, Max Lang & Johannes Weiland (Grande-Bretagne, animation, 53 min)



Les monstres les plus attachants de la littérature jeunesse sont de retour sur grand écran ! Il n'est jamais très bon qu'un Gruffalo, père ou fils, se montre dans le grand bois profond. Il pourrait être poursuivi par la Grande Méchante Souris. Mais entre un Gruffalo et une souris, lequel des deux est le plus effrayant ? Au programme : *Le Gruffalo ; Le Petit Gruffalo.*

DU 9 DÉCEMBRE AU 2 JANVIER

LE NOËL D'ERNEST ET CÉLESTINE +3

D'Aurélie Raphaël (France, animation, 1h11)



La vie d'Ernest et Célestine est toujours pleine de surprises et de fantaisie : cuisiner de délicieuses charabiettes au miel, chercher le cadeau parfait ou encore préparer un spectacle de patinage... les deux complices ne s'ennuient jamais. Et au moment de préparer Noël, tout devient encore plus palpitant ! Avec Ernest et Célestine, Noël est une célébration pleine de poésie, de douceur et de tendresse !

CINÉ-RELAX + GOÛTER

LE 5 DÉCEMBRE À 16H

BILLIE À LA CROISÉE DES MONDES +6

De Fawn Veerasunthorn, Jason Hand & Josie Trinidad (États-Unis, animation, 1h43)

Adolescente impulsive et anticonformiste, Billie est tout le contraire d'Alice - sa mère - une femme prudente et réfléchie. Lorsque la jeune fille libère accidentellement des pouvoirs magiques qu'elle ignorait, elle se retrouve propulsée bien au-delà de son domicile, vers un royaume magique appelé Hexe où elle est accueillie par Madame Quill – une plume enchantée – et Elias Quire, un journal merveilleux. Au fil d'un périple riche en rebondissements, Billie découvre des mystères familiaux qui pourraient changer à jamais le monde magique des sorcières...

TARIF UNIQUE : 4€

➜ Cette séance est encadrée par des bénévoles : l'occasion de se retrouver en famille, ou entre amis, pour profiter tous ensemble – avec nos différences – du film en même temps.

Film également programmé du 2 au 15 décembre.



DU 9 AU 19 DÉCEMBRE

SCROOGE +11/12

De Ti West (États-Unis, aventure, 1h57, vo & vf)



Tout public avec avertissement

Pour changer son futur, Scrooge va revivre son passé.

La ville de Vitry offre des places de cinéma pour les jeunes vitriots de moins de 26 ans, du 19 décembre au 3 janvier 2027 inclus.
Pensez à venir en avance sur l'horaire de votre séance et muni de votre pièce d'identité et de votre justificatif de domicile au besoin.
Vous pourrez venir voir plusieurs films de votre choix (sauf ceux interdits à votre âge !) pendant toute la période des vacances scolaires.

Bonnes séances !

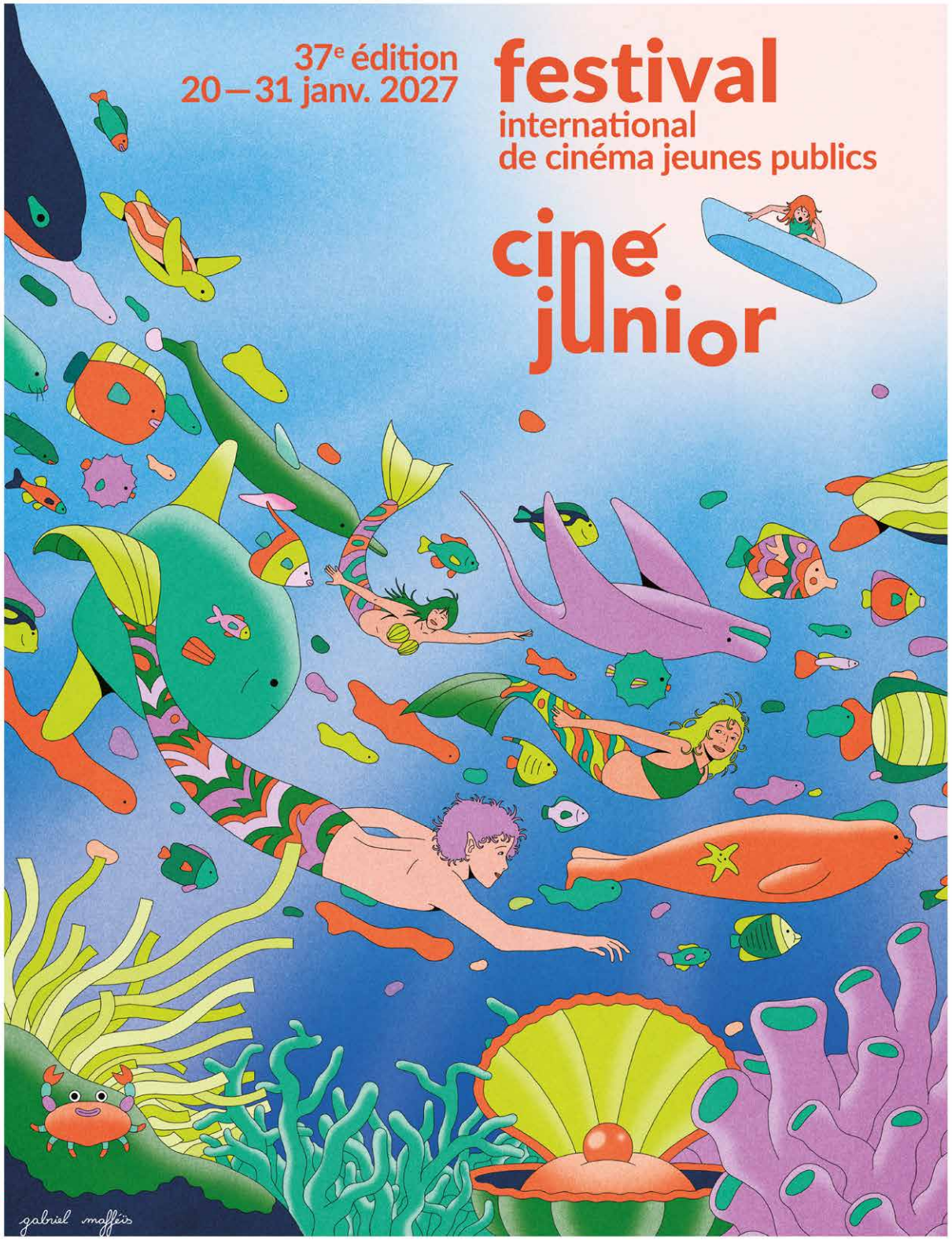

cinejunior.fr

Val de Marne Le Département

PRÉFET DE LA RÉGION D'ÎLE-DE-FRANCE
Liberté
Égalité
Fraternité

Région îledeFrance

cinéma public
Val-de-Marne

DU 16 DÉCEMBRE AU 5 JANVIER

ASTÉRIX ET LE ROYAUME DE NUBIE +6 ♥

D'Alexandre Heboyan (France, animation, 1h27)



Un village d'irréductibles Gaulois résiste encore et toujours à l'envahisseur... Mais pour combien de temps encore ? Un élixir de jouvence accidentellement versé dans la potion magique a transformé tout le village en enfants ! Une seule solution pour Astérix et Obélix : voyager loin, très loin... jusqu'au Royaume de Nubie, où se trouve l'antidote qui sauvera le village !

« Rien d'un simple rajeunissement à la Conan Edogawa, plutôt un maléfice redoutable qui livre le village, sans défense, aux appétits romains. Obélix, toujours privé de potion depuis sa chute dans la marmite, échappe au sortilège et file avec Astérix jusqu'en Nubie chercher les graines d'un baobab sacré, premier vrai départ hors de Gaule en animation depuis Astérix et les Vikings. Moins d'une heure et demie suffit à cette aventure qu'on feuillette comme un album, et qui préfère le ludisme de l'enfance à la course contre la montre. Transformé en garderie, le hameau gaulois cache un imprévu derrière chaque hutte, et nos héros découvrent alors les joies des jeunes parents. » Jérémy Chommanivong, *LeMagduCiné*

Sortie nationale !
DU 16 DÉCEMBRE AU 3 JANVIER

LÉO, LE CHANT DES OCÉANS +5

De Reza Memari (Allemagne/République tchèque/Canada, animation, 1h31)

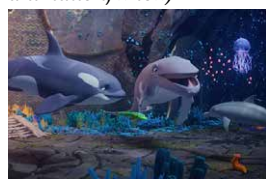

Léo, jeune baleine à bosse, rêve de trouver sa voix pour suivre la destinée de son père, dont le chant magique protégeait autrefois les fonds marins. Quand le redoutable Léviathan se réveille, seul Léo a le pouvoir de l'arrêter. Accompagné de ses amis Willy et Darya, il se lance dans une aventure extraordinaire à la recherche du chant qui pourra sauver les océans.

DU 23 DÉCEMBRE AU 3 JANVIER

LE CHAT CHAPEAUTÉ +6/7

D'Alessandro Carloni, Erica Rivinoja (États-Unis, animation, 1h47)



Le Chat se voit confier sa mission la plus difficile jusqu'à présent... aider deux frères et sœurs qui ont du mal à s'installer dans une nouvelle ville.

DU 23 DÉCEMBRE AU 1ER JANVIER

WILDWOOD LA PROPHÉTIE DE LA FORÊT +11 ♥

De Travis Knight (États-Unis/Canada/Grande-Bretagne, animation, 2h11, vo&vf)



Prue, une jeune fille courageuse, part à la recherche de son petit frère, enlevé et retenu dans la forêt interdite peuplée de créatures enchantées, d'alliés inattendus et d'adversaires redoutables. Ce qui débute comme une quête intime se transforme rapidement en une aventure spectaculaire aux enjeux colossaux, et c'est le destin de tout un monde caché qui dépend désormais de ses choix.

« Depuis 2009 et le triomphe critique et public de son premier long métrage, Coraline, *le studio Laika n'a eu de cesse de nous surprendre au fil de ses productions, fidèle à sa conviction que de belles histoires, aussi simples soient-elles, peuvent donner de grands films lorsqu'elles sont racontées au prisme de l'innovation technique et artistique. Ce film en est le plus digne témoin. »* Arthur Champilou, *aVoir-aLire.com*

LES 28 DÉCEMBRE ET 3 JANVIER

UNE SURPRISE POUR NOËL +2

De Chel White (États-Unis, Canada, animation, 45 min)



Les préparatifs de Noël battent leur plein à Sapinville. Andrew rêve d'adopter un petit husky tandis que Sofia aimerait être près de ses amis pour célébrer les fêtes de fin d'année. Mais de nombreuses aventures et bien des surprises attendent les deux enfants avant que leurs rêves ne se réalisent... Deux contes d'hiver sur lesquels souffle l'esprit de Noël.

LES 23, 28 ET 29 DÉCEMBRE

15/18 -12

De Cédric Kahn avec Zoé Monpart, Malou Khebizi, Kenji Peyran (France, drame, 1h44)



Prix Marcello Mastroianni du meilleur jeune espoir Malou Khebizi - Mostra de Venise 2026

Lucia, 17 ans, est amenée par la police dans une unité de soins pédopsychiatriques de l'hôpital public. Ici tous les patients ont entre 15 et 18 ans. Lucia connaît l'endroit, elle y a fait de nombreux séjours. Elle retrouve son amie Eloïse, en hospitalisation longue durée.



Sortie nationale !

DU 2 AU 22 DÉCEMBRE

HUNGER GAMES - LEVER DE SOLEIL SUR LA MOISSON

De Francis Lawrence avec Joseph Zada, Whitney Peak, Mckenna Grace (États-Unis, action, aventure, 2h37, vo&vf)



Alors que le jour se lève sur les 50e Hunger Games annuels, la peur s'empare des districts de Panem. Cette année, en l'honneur du Quarter Quell, deux fois plus de tributs seront tirés au sort. Dans le District 12, Haymitch Abernathy essaie de ne pas trop penser à ses chances. Tout ce qui lui importe est d'être avec la fille qu'il aime. Mais lorsqu'il est appelé, tous ses rêves s'effondrent. Il est arraché à sa famille et à son amour, transporté au Capitole avec les trois autres tributs du District 12 : une jeune amie qui est presque une sœur pour lui, un parieur compulsif, et la fille la plus prétentieuse de la ville. Alors que les Jeux commencent, Haymitch comprend qu'il a été piégé pour échouer. Mais il est prêt à se battre... et faire en sorte que ce combat résonne bien au-delà de l'arène.

CINÉ-RENCONTRE

« ON VA GAGNER ! LE FRONT POPULAIRE ET SES FILMS »

POT CONVIVIAL OFFERT !

TARIF UNIQUE : 5€

Festival du Roman noir et social

LE 2 DÉCEMBRE À 19H30

LE CRIME DE MONSIEUR LANGE

De Jean Renoir avec René Lefèvre, Jules Berry, Florelle (France, comédie dramatique, 1h24)

Amédée Lange est recherché par la police. Alors qu'il a pris la fuite en compagnie de Valentine et a trouvé refuge dans un petit hôtel, il est démasqué par des clients. Valentine décide de leur raconter toute l'histoire et de les laisser juger du crime de M. Lange. Tout a commencé lorsque l'ignoble M. Batala, le patron de M. Lange a décidé de s'approprier les œuvres écrites par ce dernier avant de s'enfuir et de se faire passer pour mort...

➜ Projection suivie d'un échange avec Tangui Perron, historien et cinéphile, spécialiste du syndicalisme et du cinéma militant. Film précédé du court métrage *Grèves d'occupations* (Ciné-Archives – 13 min)

7e FESTIVAL DU ROMAN NOIR ET SOCIAL

Centre Culturel de Vitry
Association loi 1901



DU 2 AU 15 DÉCEMBRE

IL FAUT BRÛLER MAMAN

D'Albert Dupontel avec Louise Coldefy, Julia Piaton, Artus (France, comédie, 1h20)



Dans une famille de croque-morts, deux sœurs et un frère se retrouvent pour les funérailles de leur mère. Le personnel étant en grève, ils doivent accomplir le protocole funéraire par eux-mêmes. Comment s'accorder pour brûler Maman ?

Sortie nationale !

DU 2 AU 15 DÉCEMBRE

LES HORIZONS DISPARUS ♥

De Julien Elie (Canada, documentaire, 1h40, vo)



Boca Chica, Texas. Ce hameau, enclavé entre le golfe du Mexique et le Rio Grande, vit au rythme du bruit des vagues. Mais des changements irréversibles bouleversent cette contrée sauvage : les marais ont été asséchés, les plages fermées, les maisons rachetées. L'ombre qui se profile au-dessus de la plage est celle de la fusée de 50 étages de SpaceX, d'Elon Musk, en attente d'être lancée dans l'espace. Le film s'interroge sur les conséquences de cette nouvelle course effrénée à l'espace : s'agit-il de visions d'un avenir prometteur ou simplement d'ambitions démesurées qui nous mènent de plus en plus vite vers notre propre perte ? D'une certaine manière, l'ensemble des espoirs et des rêves, des peurs et des craintes de notre espèce humaine est exposé ici, dans la petite ville texane de Boca Chica.

Ciné Club

VENDREDI 4 DÉCEMBRE À 19H30

LA RUÉE VERS L'OR ♥

De Charles Chaplin avec Charles Chaplin, Mack Swain, Tom Murray (États-Unis, comédie, 1h15)

Cannes Classics - Evénements – Festival de Cannes 2025

1898, Nord-Ouest du Canada. Alors que des milliers d'aventuriers arpentent le Klondike en quête du métal précieux, Charlot est surpris par une tempête de neige. Il trouve refuge dans une cabane isolée et fait la rencontre de Big Jim McKay et du terrible Black Larsen...

➜ Projection suivie d'un débat animé par Claudine Le Pallec Marand, enseignante en cinéma à l'Université Paris 8.

Tarif unique : 4€

Projection en version restaurée 4K



Le lendemain à 14h30, à la bibliothèque Nelson Mandela, projection d'un autre film de Charles Chaplin.

Sortie nationale !

DU 2 AU 8 DÉCEMBRE

UN BON PETIT SOLDAT

De Stéphane Brizé avec Alba Rohrwacher, Vincent Lindon, Sharif Andoura (France, drame, 1h42)



Nouvellement embauchée dans le département des Ressources Humaines d'une grande compagnie d'assurances, Carla Moretti doit travailler à réconcilier le bien-être des salariés avec les objectifs de performance de l'entreprise. Jusqu'à ce qu'elle découvre un cas de management toxique dans un des services dont elle a la responsabilité. Entre compromis et compromissions, la ligne de crête sur laquelle elle évolue devient de plus en plus étroite.

LUNDI 7 DÉCEMBRE À 13H45 ET MARDI 5 JANVIER À 20H

AVANT-PREMIÈRES

COUP DE CŒUR SURPRISE ! ♥

Nous vous proposons, ce mois-ci deux films surprises coups de cœur. Venez découvrir en avant-première un film dont vous ne savez rien, juste qu'il nous a vraiment plu. Faites-nous confiance.

Le 7 décembre, il s'agira d'une comédie en VO d'une durée d'1h40. Cette séance « Un Après-midi au ciné » sera suivie d'un échange avec l'art-thérapeute Florence Gardès. Nous ne connaissons pas encore le titre du film du 5 janvier.

COUP DE CŒUR SURPRISE CINÉMAS ART & ESSAI

Sortie nationale !

DU 7 AU 15 DÉCEMBRE

MALIKA

De Mounia Meddour avec Lilya Adad, Camille Razat, Elsa Zylberstein (France, biopic, 1h26)

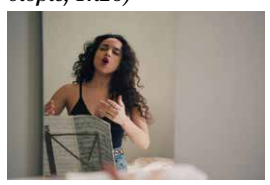

L'incroyable histoire vraie de Malika Bellaribi, la « *diva des banlieues* » : du bidonville de Nanterre jusqu'aux plus grandes scènes de l'Opéra. Victime d'un grave accident à l'enfance, confrontée aux discriminations et à un drame intime, elle s'accroche à son rêve ambitieux : devenir mezzo-soprano.

DU 9 AU 19 DÉCEMBRE

PAPER TIGER ♥

De James Gray avec Adam Driver, Scarlett Johansson, Miles Teller (États-Unis, drame, 1h54, vo&vf)



Compétition officielle - Festival de Cannes 2026

Deux frères que tout oppose s'unissent pour une affaire douteuse liée à la mafia russe. Mais ce qui devait être une opportunité devient un cauchemar, mettant en péril leur famille, leur intégrité, et leur lien fraternel.

« Le nouveau polar familial new-yorkais de James Gray fascine pendant sa vision, et hante longtemps après. Puissamment inspiré, le cinéaste livre une fresque humaine en hommage aux siens et à son amour pour son art. » Olivier Pélisson, *Abus de Ciné*

Sortie nationale !

DU 9 AU 27 DÉCEMBRE

MARIAGE AU GOÛT D'ORANGE ♥

De Christophe Honoré avec Adèle Exarchopoulos, Vincent Lacoste, Paul Kircher (France, comédie dramatique, 1h55)



Cannes Première – Festival de Cannes 2026

La fratrie Puig comprend sept enfants. Et c'est aujourd'hui qu'on marie le petit dernier : Jacques. Nous sommes en mars 1978 dans les faubourgs de Nantes. Le père n'assiste pas aux noces, il a été banni de la famille. Les frères et les sœurs eux sont tous là, heureux de se retrouver. Jacques va épouser Martine. Entre eux deux, c'est un mariage d'amour. Mais est-ce que l'amour peut sauver des blessures de l'enfance ?

VENDREDI 18 DÉCEMBRE À 14H

BÉBÉS-BIENVENUS, SÉANCE JEUNES PARENTS

DU 10 AU 18 DÉCEMBRE

WILD HORSE NINE

De Martin McDonagh avec Sam Rockwell, John Malkovich, Steve Buscemi (États-Unis, thriller, 1h58, vo&vf)



Tout public avec avertissement

Peu avant le coup d'État chilien de 1973, deux agents de la CIA, Chris et Lee, sont envoyés de Santiago vers l'île de Pâques par leur supérieur, MJ. Au milieu des statues emblématiques de l'île, tandis que ces partenaires de longue date sont confrontés à leur sombre passé et aux complots en cours, Chris noue une relation avec deux étudiantes rebelles qui menace de faire basculer dans le chaos leur séjour dans ce paradis isolé...

CINÉ-JAZZ

DIMANCHE 20 DÉCEMBRE À 14H30

LE TALENTUEUX M. RIPLEY ♥

D'Anthony Minghella avec Matt Damon, Jude Law, Philip Seymour Hoffman (États-Unis, thriller, 2h14, vo)

Meilleur acteur dans un second rôle Jude Law - BAFTA 2000

Italie, fin des années cinquante. Le jeune Dickie Greenleaf mène la dolce vita grâce à la fortune de son père, en compagnie de Marge Sherwood. Plutôt irrité par son comportement irresponsable, Herbert Greenleaf, riche armateur, demande à Tom Ripley de ramener son fils en Amérique. Tom découvre un monde éblouissant, qu'il ne soupçonnait pas, et ira jusqu'au meurtre pour conserver cette vie de rêve.

TARIF UNIQUE : 5€

GRATUIT POUR LES VITRIOT.E.S DE MOINS DE 26 ANS

➜ 14h30 : Concert de Benjamin Lopez Quartet « Quand Hollywood rencontre le jazz »
15h30 : Entracte / Cocktail convivial offert
16h : Projection du film



Journée des Droits de l'Homme

JEUDI 10 DÉCEMBRE À 20H15

AVANT-PREMIÈRE

LE VOYAGE D'OUSMAN UMAR

De Dani Sancho avec Victor Say, Emma Vilarasau, Benjamin Adams (Espagne, drame, 1h49, vo)



À 13 ans, Ousman Umar quitte son village du Ghana avec un rêve : découvrir le monde et voyager au pays des blancs. Commence alors un périple à travers le désert, la violence et la peur. Lorsqu'il atteint enfin Barcelone, seul et sans ressources, une rencontre va bouleverser son destin... Inspirée d'une histoire vraie, l'incroyable aventure d'un jeune homme qui, malgré les épreuves et les désillusions, a transformé son voyage en une formidable histoire de réussite, de résilience et d'espoir.

➜ 1€ par spectateur.ice sera reversé à l'association d'Ousman Umar NASCO Feeding Minds.

VENDREDI 11 DÉCEMBRE
À 14H
CINÉ-DÉBAT
CHAMBOULTOUT
D'Éric Lavaine avec Alexandra Lamy, José Garcia, Michaël Youn (France, comédie dramatique, 1h40)



Béatrice célèbre avec les siens la sortie de son livre, dans lequel elle raconte l'accident de son mari qui a bouleversé leur vie. Frédéric a perdu la vue et ne peut s'empêcher de dire tout ce qu'il pense : c'est devenu un homme imprévisible et sans filtre bien que toujours aussi drôle et séduisant. Mais ce livre, véritable hymne-à-la-vie, va déclencher un joyeux pugilat car même si Béatrice a changé les noms, chacun de ses proches cherche à retrouver son personnage. Le groupe d'amis et la famille tanguent... mais certaines tempêtes sont salutaires.
➜ Projection suivie d'un débat avec Mélodie Chemla, coordinatrice sociale et Coline Windal, psychologue
En partenariat avec l'association Delta 7.

Bicentenaire de la photographie / Séance 6 : Photo de famille
DU 16 AU 22 DÉCEMBRE
LA FAMILLE ASADA ♥
De Ryôta Nakano avec Kazunari Ninomiya, Haru Kuroki, Satoshi Tsumabuki (Japon, comédie, 2h07, vo)



Dans la famille Asada, chacun a un rêve secret : le père aurait aimé être pompier, le grand-frère pilote de formule 1 et la mère se serait bien imaginée en épouse de yakuza ! Masashi, lui, a réalisé le sien : devenir photographe. Grâce à son travail, il va permettre à chacun de réaliser que le bonheur est à portée de main.

50e anniversaire du film
DU 16 AU 27 DÉCEMBRE
ROCKY ♥
De John G. Avildsen avec Sylvester Stallone, Talia Shire, Burt Young (États-Unis, drame, 1h59, vo&vf)



Meilleur film - meilleure réalisation - meilleur montage - Oscars 1977
Dans les quartiers populaires de Philadelphie, Rocky Balboa dispute de temps à autre, pour quelques dizaines de dollars, des combats de boxe sous l'appellation de "l'étalon italien". Cependant, Mickey, son vieil entraîneur, le laisse tomber. Pendant ce temps, Apollo Creed, le champion du monde de boxe catégorie poids lourd, recherche un nouvel adversaire pour remettre son titre en jeu. Son choix se portera sur Rocky « *Avec ce film qu'il écrivit tout seul, Stallone ne célébrait pas la victoire. Bien plus subtil, il donnait à admirer l'obstination des graines de trottoirs, loubards pas méchants ou pauvres bougres comme le pote Mickey, à rester debout, encaisser les coups pour devenir quelqu'un.* » Guillemette Odicino, *Télérama.*

JEUDI 17 DÉCEMBRE
À 16H
LES CENTS ANS DU CMS : ENJEUX ET SPÉCIFICITÉS DES CENTRES DE SANTÉ
UN AUTRE SOIN EST POSSIBLE
D'Amel M'Harzi, Clotilde Chanal, Benoit Blaes, Julien Aron (France, documentaire, 1h04)



Benoit va effectuer un remplacement médical au Village 2 santé, un centre de santé communautaire, pluri-professionnel et autogéré à Échirolles, dans la banlieue de Grenoble. Amel, étudiante en sociologie, se propose de l'accompagner pour rencontrer toute l'équipe du centre, dont les habitant.e.s qui participent aux décisions. Un projet de centre de santé inspirant, qui propose une alternative réaliste pour construire une santé collective, engagée et participative!
➜ Entrée libre et gratuite.

DU 17 DÉCEMBRE
AU 5 JANVIER
UN PAYS QUI SE TIENT SAGE ♥
De David Dufresne (France, documentaire, 1h26)



Meilleur documentaire - Lumières de la presse étrangère 2021 - Quinzaine des réalisateurs 2020
Alors que s'accroissent la colère et le mécontentement devant les injustices sociales, de nombreuses manifestations citoyennes sont l'objet d'une répression de plus en plus violente. *Un pays qui se tient sage* invite des citoyens à approfondir, interroger et confronter leurs points de vue sur l'ordre social et la légitimité de l'usage de la violence par l'État.

LE 21 DÉCEMBRE
À 17H30 ET
LE 22 DÉCEMBRE
À 20H20
GODZILLA MINUS ZERO
-12
De Takashi Yamazaki avec Ryûnosuke Kamiki, Minami Hamabe, Yamada Yuki (Japon, science-fiction, 2h15)

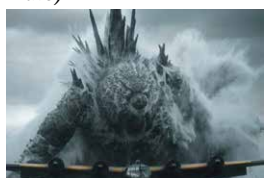

La guerre a détruit le Japon. Godzilla a réduit ses ultimes espoirs à zéro. Deux ans ont passé. Depuis, le pays se bat sans relâche pour se relever et retrouver peu à peu une vie quotidienne. Alors que l'humanité commence enfin à renouer avec une paix difficilement acquise, une nouvelle menace surgit et anéantit tout espoir en un instant. Il n'y aura pas de troisième fois. Tout s'achève ici.

Sortie nationale !
DU 23 DÉCEMBRE
AU 5 JANVIER
I PLAY ROCKY
De Peter Farrelly avec Anthony Ippolito, Matt Dillon, AnnaSophia Robb (États-Unis, biopic, 2h08, vo&vf)



L'incroyable histoire vraie d'un acteur inconnu, animé par une conviction inébranlable : il n'était pas seulement destiné à écrire Rocky, il était destiné à être Rocky Balboa. Après avoir écrit le scénario de *Rocky*, Sylvester Stallone fait le pari le plus risqué de sa vie en misant tout sur lui-même. Il tient bon face à des obstacles insurmontables et refuse de transiger sur un point essentiel : il incarnera le rôle principal. Son audace, sa détermination et sa persévérance seront à l'origine de l'un des films les plus inspirants de tous les temps.

DU 23 AU 29 DÉCEMBRE
80e anniversaire du film de Franck Capra
LA VIE EST BELLE ♥
De Franck Capra avec James Stewart, Donna Reed, Lionel Barrymore (États-Unis, comédie, 2h09, vo)



Meilleur réalisateur – Golden Globes 1947
Le décès de son père oblige un homme à reprendre l'entreprise familiale de prêts à la construction, qui permet aux plus déshérités de se loger. Il entre en conflit avec l'homme le plus riche de la ville, qui tente de ruiner ses efforts. Au moment où il approche de la victoire, il égare les 8 000 dollars qu'il devait déposer en banque. Le soir de Noël, désespéré, il songe au suicide. C'est alors que le Ciel dépêche à ses côtés un ange de seconde classe, qui pour gagner ses ailes devra l'aider à sortir de cette mauvaise passe...

DU 30 DÉCEMBRE
AU 12 JANVIER
ROUTE ALGÉRICAINE
De Rabah Ameur-Zaïmeche avec Slimane Dazi, Salim Ameur-Zaïmeche, Ameziane Alioui (France/Algérie/Arabie Saoudite/Qatar, drame, 1h48)



Slimane, un vieux routier fatigué et malade, et Smaïn, son rippeur, ont pour mission de convoyer une cargaison au fin fond du Sahara algérien. En route, ils se font violemment agresser et dérober leur camion. Anna, une jeune chercheuse universitaire, et Sofiane, son compagnon de voyage, découvrent bientôt les deux hommes agonisants et leur portent secours...

DU 30 DÉCEMBRE
AU 12 JANVIER
DU FIOUL DANS LES ARTÈRES ♥
De Pierre Le Gall avec Alexis Manenti, Julian Swiezewski, Armindo Alves (France, drame, 1h30)



Semaine de la Critique - Festival de Cannes 2026
Prix du Jury jeunesse – Festival du Film de Cabourg 2026
Étienne est routier. Accroché à la route, il réduit sa vie affective à des rencontres anonymes et éphémères sur des parkings. Quand il croise Bartosz, un camionneur polonais, sa solitude est bouleversée.

DU 30 DÉCEMBRE
AU 12 JANVIER
DUNE : TROISIÈME PARTIE ♥
De Denis Villeneuve avec Timothée Chalamet, Zendaya, Jason Momoa (États-Unis, science-fiction, 2h31, vo &vf)



Près de vingt ans après avoir pris le contrôle de l'Empire, Paul Atréides règne désormais en empereur impitoyable. Alors que d'anciens alliés refont surface, que de nouvelles menaces émergent et que la trahison rôde à chaque instant, Paul doit affronter les conséquences de la brutalité de son règne. Hanté par des visions annonçant la chute de l'Empire et le retour de celle qu'il croyait perdue à jamais, Paul se retrouve entraîné dans une vaste et mystérieuse conspiration dont Chani pourrait détenir la clé. Tandis que la rébellion gagne du terrain et que ses adversaires resserrent leur étau, Paul comprend que le pouvoir a un prix. Mais pourra-t-il sauver les êtres qui lui sont le plus chers ?

DU 23 AU 28 DÉCEMBRE
DUNE
(2021, 2h36, vo&vf)
12 prix dont 6 Oscars 2022



DUNE : DEUXIÈME PARTIE
(2024, 2h46, vo&vf)
Meilleur Film de Science-Fiction/Fantasy + Meilleur Acteur - Critics Choice Super Awards 2025 / Meilleur son et meilleurs effets visuels - Oscars 2025

DU 1ER AU 5 JANVIER
Ciné-rétro
1984
-12
De Michael Radford avec John Hurt, Richard Burton, Suzanna Hamilton (Grande-Bretagne, science-fiction, 1h53, vo)



En 1984, le monde est divisé en trois super-États totalitaires (Oceania, Eurasia, Estasia) qui exigent de chaque citoyen une conformité absolue, jusque dans ses pensées. Winston Smith travaille au Ministère de la Vérité, où il réécrit l'histoire selon les besoins du régime de Big Brother. Mais il tient en secret un journal intime, crime passible de mort. Et un jour, il rencontre Julia et ils commettent tous deux le pire des crimes : tomber amoureux.

+3 DÈS L'ÂGE DE 3 ANS VO VERSION ORIGINALE SOUS-TITRÉE SN! SORTIE NATIONALE + COURT : FILM PRÉCÉDÉ D'UN COURT MÉTRAGE
DIRECT : FILM SANS AVANT SÉANCE + 5 MIN : FILM 5 MIN APRÈS LA SÉANCE ● DERNIÈRE SÉANCE FESTIVAL DE CANNES

DU 2 AU 8 DÉCEMBRE					MERCREDI 2	JEUDI 3	VENDREDI 4	SAMEDI 5	DIMANCHE 6	LUNDI 7	MARDI 8
Avant-première Coup de cœur surprise	1h40	p.10	VO							13h45 UN APRÈS-MIDI AU CINÉ	
Billie, à la croisée des mondes +6	1h43	p.5		+ COURT	14h 16h 18h35	18h	16h45 17h30 18h45	14h 16h CINÉ-RELAX + GOÛTER 18h10 20h10	11h 14h 16h15 18h15	17h 18h15 19h	17h45 18h 20h
Gruffalo, de père en fils +3 SN!	53 min	p.5		DIRECT	15h35			16h	15h50		
Hunger games - lever de soleil sur la moisson SN!	2h37	p.9	VO & VF	+ 5 MIN	14h 16h50 19h45	14h 16h50 19h40	14h 16h55 19h45	14h 16h50 19h45	11h 14h30 17h30	14h 16h50 19h45	14h
Il faut brûler maman	1h20	p.9		+ COURT	14h	14h 16h 20h15	14h 20h45	14h 20h55	14h 17h		
La Ruée vers l'or	1h15	p.10		+ DÉBAT			19h30 CINÉ-CLUB ●				
Le Crime de M. Lange	1h24	p.9		+ DÉBAT	19h30 CINÉ-CLUB ●						
Les Horizons disparus SN!	1h40	p.9	VO	+ COURT		14h 20h15	15h35			20h15	20h
Malika SN!	1h26	p.10		+ 5 MIN						21h	16h
Un Bon petit soldat SN!	1h42	p.10		+ 5 MIN	16h40 20h30	16h 18h15	14h	17h05 19h	11h 18h35	14h 16h	14h 16h ●

DU 9 AU 15 DÉCEMBRE					MERCREDI 9	JEUDI 10	VENDREDI 11	SAMEDI 12	DIMANCHE 13	LUNDI 14	MARDI 15
Billie, à la croisée des mondes +6	1h43	p.5		+ COURT	14h 16h 18h		17h 19h 20h20	14h 16h 18h 20h	11h 14h 16h15 18h15	18h15	17h 19h
Chamboultout	1h40	p.12		+ DÉBAT			14h CINÉ-DÉBAT ●				
Hunger games - lever de soleil sur la moisson SN!	2h37	p.9	VO & VF	+ 5 MIN	16h05	19h45		17h40	16h05		
Il faut brûler maman	1h20	p.9		+ COURT	21h	14h 16h10	21h	16h05	18h55	16h15 18h15	21h ●
Le Noël d'Ernest et Célestine +3	1h11	p.5		DIRECT	16h15			16h15	16h10		
Le Voyage d'Ousman Umar	1h49	p.11	VO	+ 5 MIN		20h15 AVANT-PREMIÈRE					
Les Horizons disparus SN!	1h40	p.9	VO	+ COURT	18h15	18h15	14h			16h10 20h	14h 18h15 ●
Malika SN!	1h26	p.10		+ 5 MIN			18h15				16h05 ●
Mariage au goût d'orange SN!	1h55	p.11		+ 5 MIN	14h 20h15	14h 18h	16h 20h15	14h 18h	11h 14h	14h 20h15	14h 20h15
Paper tiger	1h55	p.11	VO & VF	+ 5 MIN	18h55 20h15	14h 16h05 20h15	14h 16h05	20h15 20h25	11h 18h	14h 20h15	16h 20h20
Scrooge +11/12 Avertis.	1h57	p.5	VO & VF	DIRECT	14h		18h15	14h	14h		18h15
Wild Horse Nine Avertis.	1h58	p.11	VO & VF	DIRECT		15h35 17h40				14h 16h10 18h	

DU 16 AU 22 DÉCEMBRE					MERCREDI 16	JEUDI 17	VENDREDI 18	SAMEDI 19	DIMANCHE 20	LUNDI 21	MARDI 22
Astérix et le royaume de Nubie +6	1h27	p.7		+ 5 MIN	15h30 16h45 18h30	18h30	18h20	14h30 16h15 18h15 20h30	11h 14h15 16h 18h45	14h 14h30 16h30 18h15	14h 16h45 18h30 20h30
Fini de rire ! SN!	1h37			+ 5 MIN			16h20				
Godzilla Minus Zero -12	2h15	p.12		DIRECT						17h30 20h	14h15 20h20 ●
Hunger games - lever de soleil sur la moisson SN!	2h37	p.9	VO & VF	+ 5 MIN	17h15		17h30	17h30	17h40	19h55	17h30 ●
La Famille Asada	2h07	p.12	VO	DIRECT	20h10	17h50	14h				20h15 ●
Le Noël d'Ernest et Célestine +3	1h11	p.5		DIRECT	16h			16h30	16h15	16h	16h10
Le Talentueux Mr Ripley	2h14	p.12	VO	+ CONCERT					14h30 CINÉ-JAZZ ●		
Léo, le chant des océans +5 SN!	1h31	p.7		+ 5 MIN	14h			14h 15h45	11h 14h	14h10 15h45	14h10 15h45
Mariage au goût d'orange SN!	1h55	p.11		+ 5 MIN	17h30 20h	14h 16h10	14h « BÉBÉS BIENVENUS » 16h10 18h10 20h15	18h	11h 18h15	17h45 20h15	18h
Paper tiger	1h55	p.11	VO & VF	+ 5 MIN		16h10 20h15 20h15	20h20	20h15 ●			
Rocky	1h59	p.12		+ 5 MIN	20h10			20h			
Scrooge +11/12 Avertis.	1h57	p.5		DIRECT				14h15 ●			
Un Pays qui se tient sage	1h26	p.12		+ 5 MIN		18h30	15h50				
Wild Horse Nine Avertis.	1h58	p.11	VO & VF	DIRECT		14h 20h15	13h45 ●				

DU 23 AU 29 DÉCEMBRE					MERCREDI 23	JEUDI 24	VENDREDI 25	SAMEDI 26	DIMANCHE 27	LUNDI 28	MARDI 29
15/18 -12	1h44	p.7		+ 5 MIN	18h10					18h30	17h45
Astérix et le royaume de Nubie +6	1h27	p.7		+ 5 MIN	13h45 16h05	14h15 18h05 19h50	13h45 15h30	14h 15h45 17h30	11h 14h10 16h25	13h45	16h30 18h15 20h30
Dune	2h36	p.13	VO & VF	+ 5 MIN	16h50		19h35			16h50 ●	
Dune : deuxième partie Avertis.	2h46	p.13	VO & VF	DIRECT	19h35			19h20		19h40 ●	
I Play Rocky SN!	2h07	p.13	VO & VF	+ 5 MIN	17h45 20h10	16h45 19h10	17h40 20h05	17h40 20h05	15h50 18h15	17h40 20h10	14h 20h
La Vie est belle	2h10	p.13	VO	DIRECT	20h10		18h10		18h		19h45 ●
Le Chat chapeauté +6/7	1h48	p.7		+ 5 MIN	14h	16h	14h10	14h10	14h20	14h	14h10
Le Noël d'Ernest et Célestine +3	1h11	p.5		DIRECT	15h25	16h10	16h15	16h15	16h30	16h10	16h20
Léo, le chant des océans +5 SN!	1h31	p.7		+ 5 MIN	14h	14h	14h	16h	11h	14h10	16h15
Mariage au goût d'orange SN!	1h55	p.11		+ 5 MIN		17h30		13h45	11h ●		
Rocky	1h59	p.12	VO & VF	+ 5 MIN			17h15		18h20 ●		
Un Pays qui se tient sage	1h29	p.12		+ 5 MIN		19h45	20h35	20h30		20h30	
Une Surprise pour Noël +2	45 min	p.7		DIRECT		15h45				15h50	
Wildwood la prophétie de la forêt +11	2h12	p.7	VO & VF	+ 5 MIN	15h45	13h45	15h45	18h	14h	16h	13h45 18h05

DU 30 DÉCEMBRE AU 5 JANVIER					MERCREDI 30	JEUDI 31	VENDREDI 1ER	SAMEDI 2	DIMANCHE 3	LUNDI 4	MARDI 5
Avant-première Coup de cœur surprise		p.10									20h
1984 -12	1h53	p.13	VO	DIRECT			18h30			16h	14h ●
Astérix et le royaume de Nubie +6	1h27	p.7		+ 5 MIN	14h	15h50	13h55 16h15	14h 14h15 16h	11h15 14h		18h45 20h30 ●●
Du Fioul dans les artères	1h30	p.13		+ 5 MIN	20h30	18h	20h35	20h30	18h45	14h 18h45	16h10
Dune - 3e partie	2h31	p.13	VO&VF	+ 5 MIN	14h15 19h45	14h15 19h35	17h05 19h50	17h05 19h50	14h15 17h30	17h 19h45	14h 17h15
Gruffalo, de père en fils +3	53 min	p.5		DIRECT		16h15 ●●		16h30			
I Play Rocky SN!	2h07	p.13	VO&VF	+ 5 MIN	17h50 20h15	17h35 20h	17h55 20h15	17h45 20h10	15h40 18h05	16h15 20h15	17h55 20h15 ●
Le Chat chapeauté +6/7	1h48	p.7		+ 5 MIN	15h45	13h45	14h10		11h ●●		
Le Noël d'Ernest et Célestine +3	1h11	p.5		DIRECT	16h20		15h40	15h40 ●			
Léo, le chant des océans +5 SN!	1h31	p.7		+ 5 MIN	14h30	14h	16h40	14h30	11h ●		
Route algéricaine	1h48	p.13	VO	+ COURT	18h15	20h15		18h15	13h45	14h15 20h30	
Un Pays qui se tient sage	1h29	p.12		+ 5 MIN					17h	18h35	16h10 ●
Une Surprise pour Noël +2	45 min	p.7		DIRECT					16h ●●		
Wildwood la prophétie de la forêt +11	2h12	p.7		+ 5 MIN	17h10	17h05	14h15 ● ●				

à venir

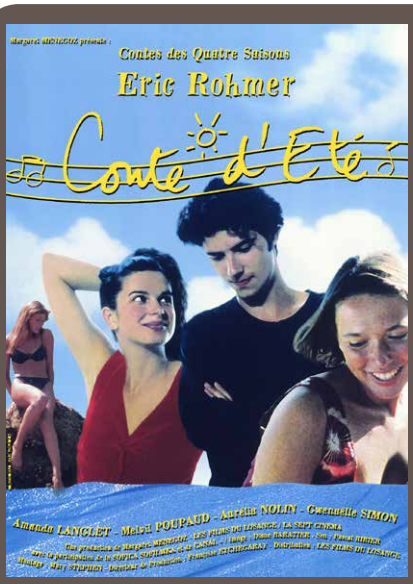







TARIFS:

Carte 10 séances 40 € +1 € de frais de gestion (non nominative – validité 6 mois)

Plein: 6,80 € // Réduit: 5 € * // Moins de 18 ans & Cinéclub: 4 € /// Matin & programmes courts: 3,50 €

Cartes illimité UGC MK2 / Le Pass Gaumont Pathé

*: soirées Cinéville, demandeurs d'emploi, plus de 60 ans, personnes en situation de handicap, étudiants de moins de 25 ans, carte famille nombreuse, le mercredi toute la journée et du lundi au vendredi aux deux premières séances de l'après-midi (sauf jours fériés).

3Cinés robespierre

19, av. Robespierre 94400 Vitry-sur-Seine
01 46 82 51 12 • 3cines@mairie-vitry94.fr • 3cines.vitry94.fr
3 Cinés Robespierre les3cinesrobespierre

vitry-sur-seine

Votre cinéma partenaire de : ACID Association du Cinéma Indépendant pour sa Diffusion · acrif · AFCAE Cinémas Art & Essai · cinéma public Val-de-Marne · [EXTRA COURT] · Groupement National des Cinémas de Recherche